

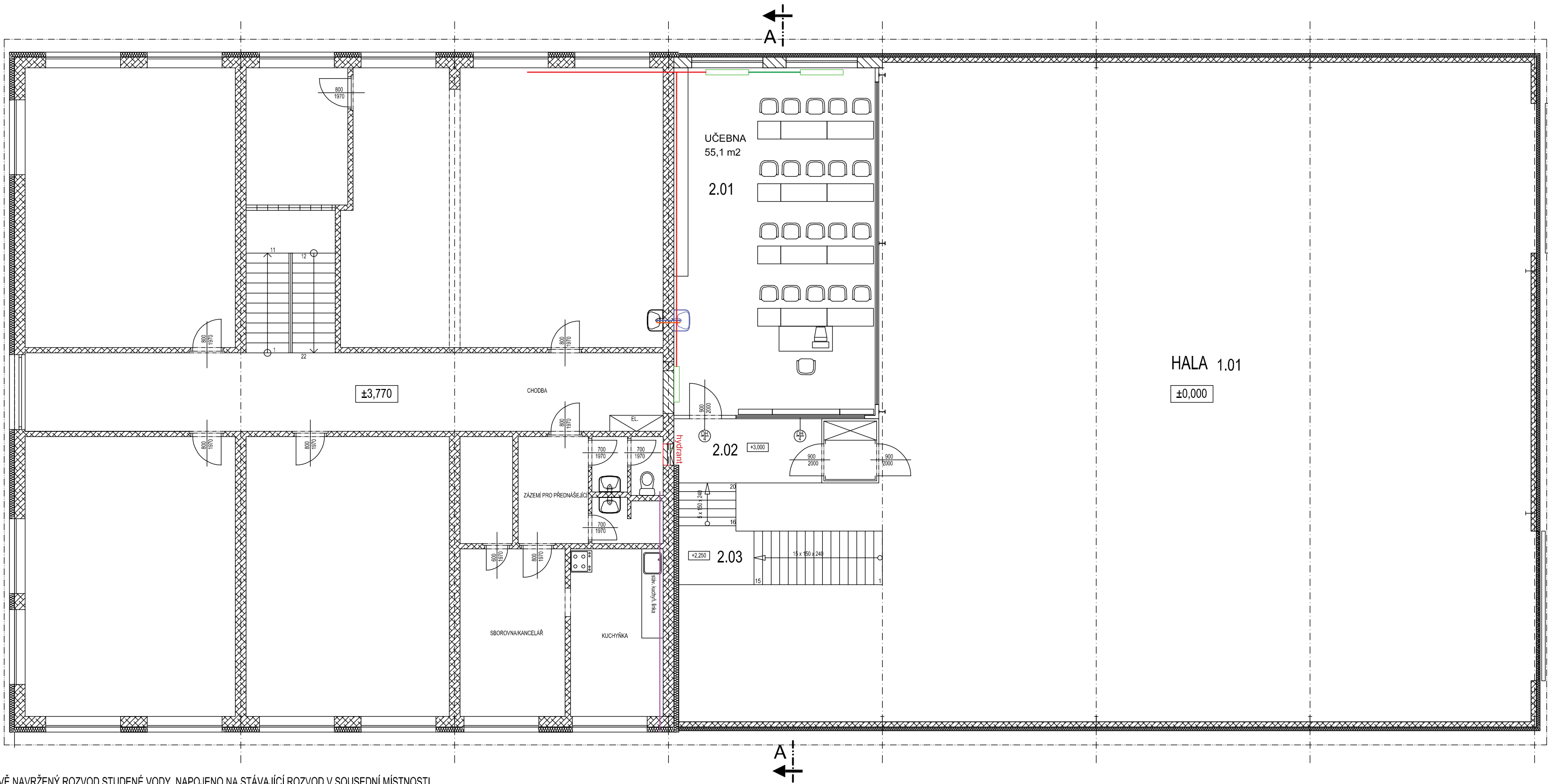

PŮDORYS 2.NP - ROZVODY ZTI



- NOVĚ NAVRŽENÝ ROZVOD STUDENÉ VODY, NAPOJENO NA STÁVAJÍCÍ ROZVOD V SOUSEDNÍ MÍSTNOSTI DN 25 DÉLKY 1,0 m
- NOVĚ NAVRŽENÉ PŘIPOJOVACÍ SPLAŠKOVÉ POTRUBÍ DN 50, PŘIPOJIT NA POTRUBÍ V SOUSEDNÍ MÍSTNOSTI, DÉLKA 1,0 m
- NOVĚ NAVRŽENÝ OKRUH PRO VYTÁPĚNÍ, POUŽITÝ MATERIÁL NA ROZVOD BUDE MIN. VE STEJNÉ KVALITĚ JAKO STÁVAJÍCÍ ROZVODY. NAPOJENÍ NA STÁVAJÍCÍ SOUSTAVU ZE SOUSEDNÍ MÍSTNOSTI OSAZENY 3 KS OTOPNÝCH TĚLES A 30 m POTRUBÍ
- NOVĚ NAVRŽENÉ VZT POTRUBÍ DN 100, VEDENO POD STROPEM + OPLÁŠTĚNÍ Z SÁDROKARTONU

LEGENDA MÍSTNOSTÍ:

| POZICE | ÚČEL MÍSTNOSTI | PLOCHA m <sup>2</sup> | ÚPRAVA PODLAH  | ÚPRAVA STĚN  |
|--------|----------------|-----------------------|----------------|--|
| 2.01   | UČEBNA         | 55,1                  | PVC DesignTime | OMÍTKA VÁPENOCEMENTOVÁ PÁLENÁ U UMYVADLA PRUH 1,2M OBKLADŮ PROSKLENÉ STĚNY |
| 2.02   | ZÁDVEŘÍ        | 7,5                   | PVC DesignTime | OMÍTKA VÁPENOCEMENTOVÁ PÁLENÁ  |
| 2.03   | MEZIPODESTA    | 3,6                   | OCELOVÝ ROŠT   |  |

|            |  |                                 |                                       |   |                      |
|------------|--|---------------------------------|---------------------------------------|---|----------------------|
|            | Vypracoval   | Zodpovědný projektant           | Odpovědný zástupce                    | <br><b>AG Komplet</b><br>s.r.o.<br>Poradenství-projektování-inženýring<br>U Borů 413, Pardubice, 530 03 Pardubice<br>tel.: 602465748; email: agkomplet@agkomplet.cz<br>ICO:25925881 DIC:248-26925881 |                      |
|            | L.Rybenský DiS<br><i>Rybenský</i>  | ing.F.Mikuláš<br><i>Mikuláš</i> | ing.J.Žirovnický<br><i>Žirovnický</i> |   |                      |
| Kraj :     | VYSOČINA   |                                 | Okres :                               | Humpolec  |                      |
| Investor : | Kraj Vysočina, Jihlava, Žižkova 57/1882, PSČ 587 33  |                                 |                                       | Stupeň  | DPS                  |
| Akce :     | ŠKOLNÍ STATEK HUMPOLEC - DOSTAVBA BUDOV V AREÁLU<br>SO.1 PROSTORY PRO PRAKTICKÉ VYUČOVÁNÍ ODBORNÝCH PŘEDMĚTŮ |                                 |                                       | Datum   | 03/2017              |
|            |  |                                 |                                       | Formát  | 3 A4                 |
|            |  |                                 |                                       | Zak. číslo  | 33/16                |
| Obsah :    | ROZVODY ZTI - 2. NP  |                                 |                                       | Měřítko: v mm<br>1:100  | Čís.výkresu:<br>1.11 |